



Office Line Evolution 2009

Highlights

Eckhardt Weinholz

## Innovation

- Office Line Evolution Server
  - Applikationen mit Applikationen verbinden
  - Framework für Webservices
  - Von BP erweiterbar, beliebige Funktionen integrierbar
- .NET Technologie
  - Zukunftssicherheit
  - Performance, in der Entwicklung, im Produkt
- Google Maps Integration
  - Aufruf direkt aus Adresse, Kunde, Lieferant, Beleg

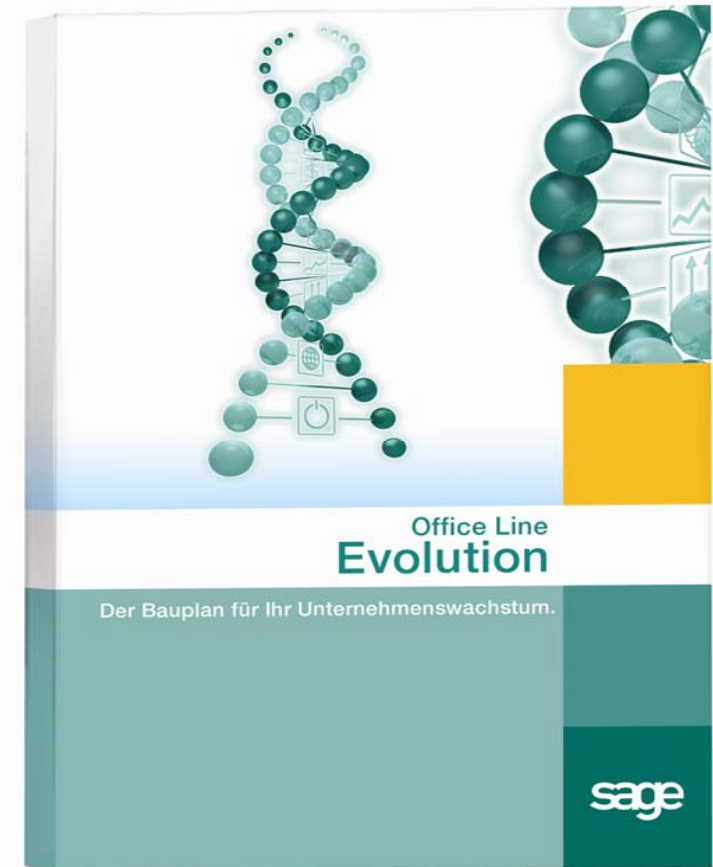

## Investitionssicherheit

- Office 2007 Front End
- Umstellungsaufwand entspricht dem bisherigen Aufwand bei der Umstellung älterer Versionen
- Qualitätssicherung
  - Testprogramme auf GP Ebene
  - Pilotumstellungen BP
  - Piloteinsatz Endkunden
- Performance deutlich verbessert
  - 10-40% durchschnittlich
  - in wichtigen GP'en bis zu 100%

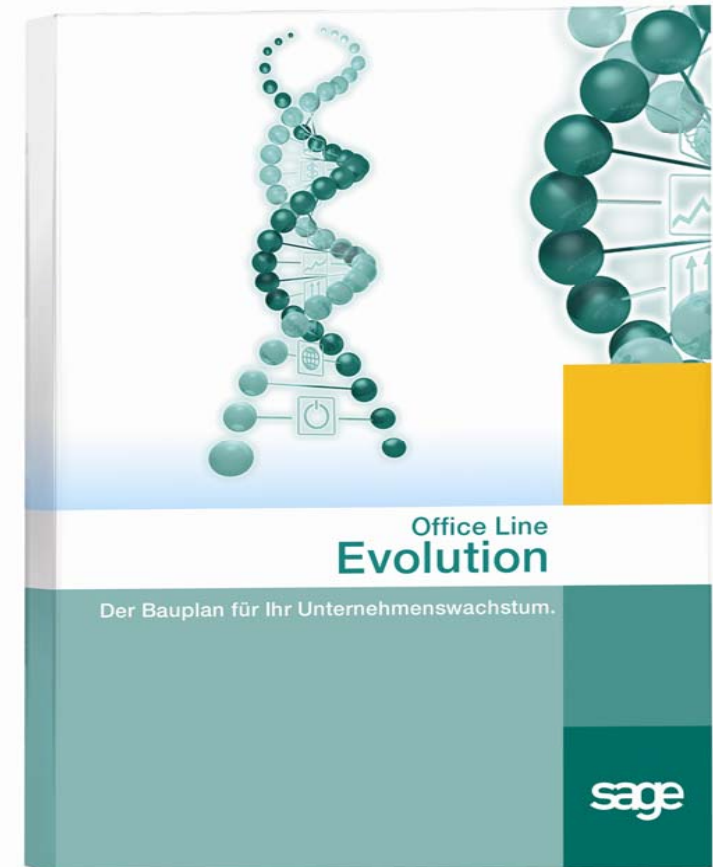

# Neue Möglichkeiten mit dem OL Applikationsserver

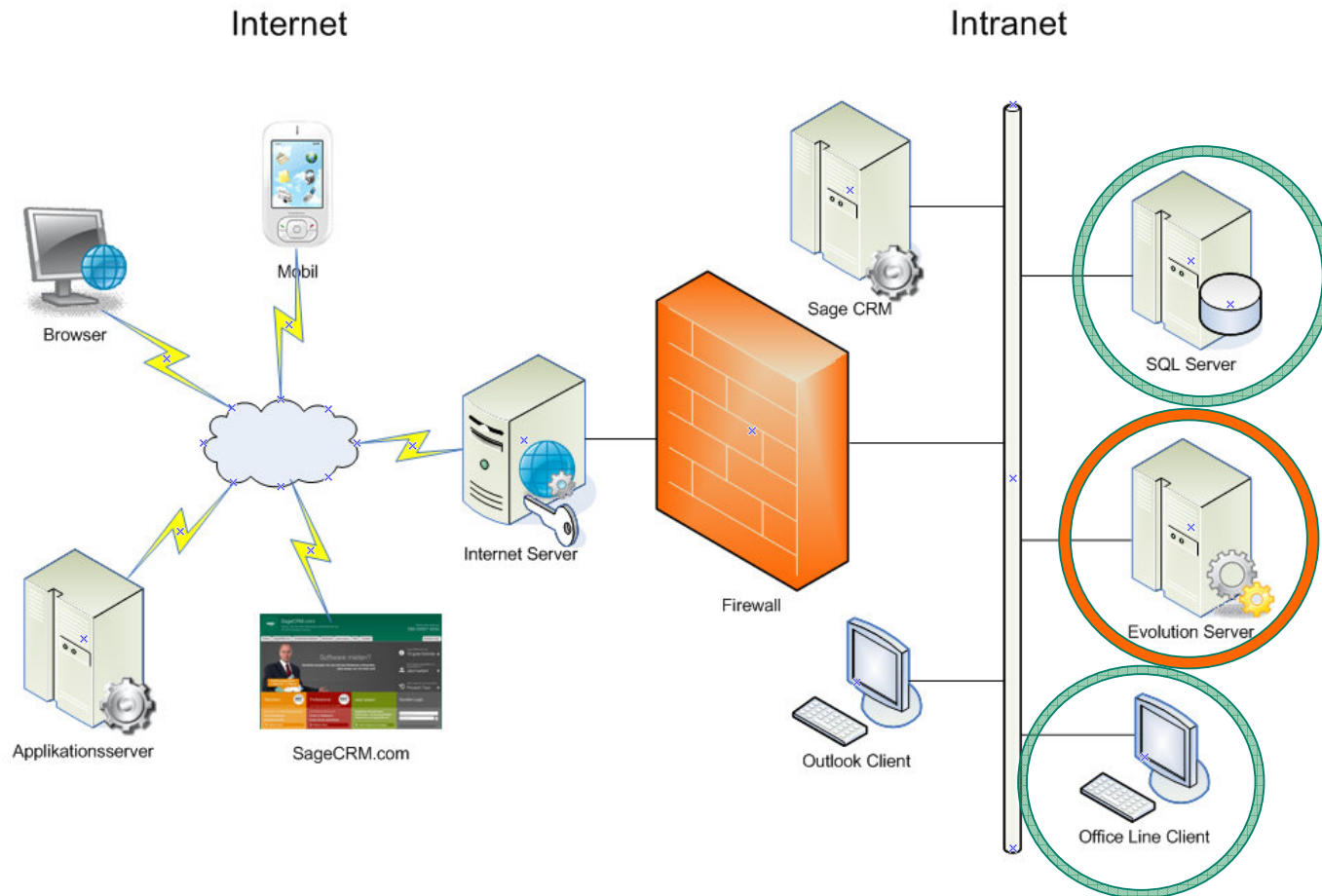

## Innovation:

- Neues Look and Feel, Modernes Aussehen
- Bedienerführung wie Office 2007
- Einfachere Bedienerführung, weniger Clicks → Multifunktionsleiste

## Evolution:

- Anpassungen der OL 4.0 können übernommen werden



**Investitionssicherheit für Kunden**

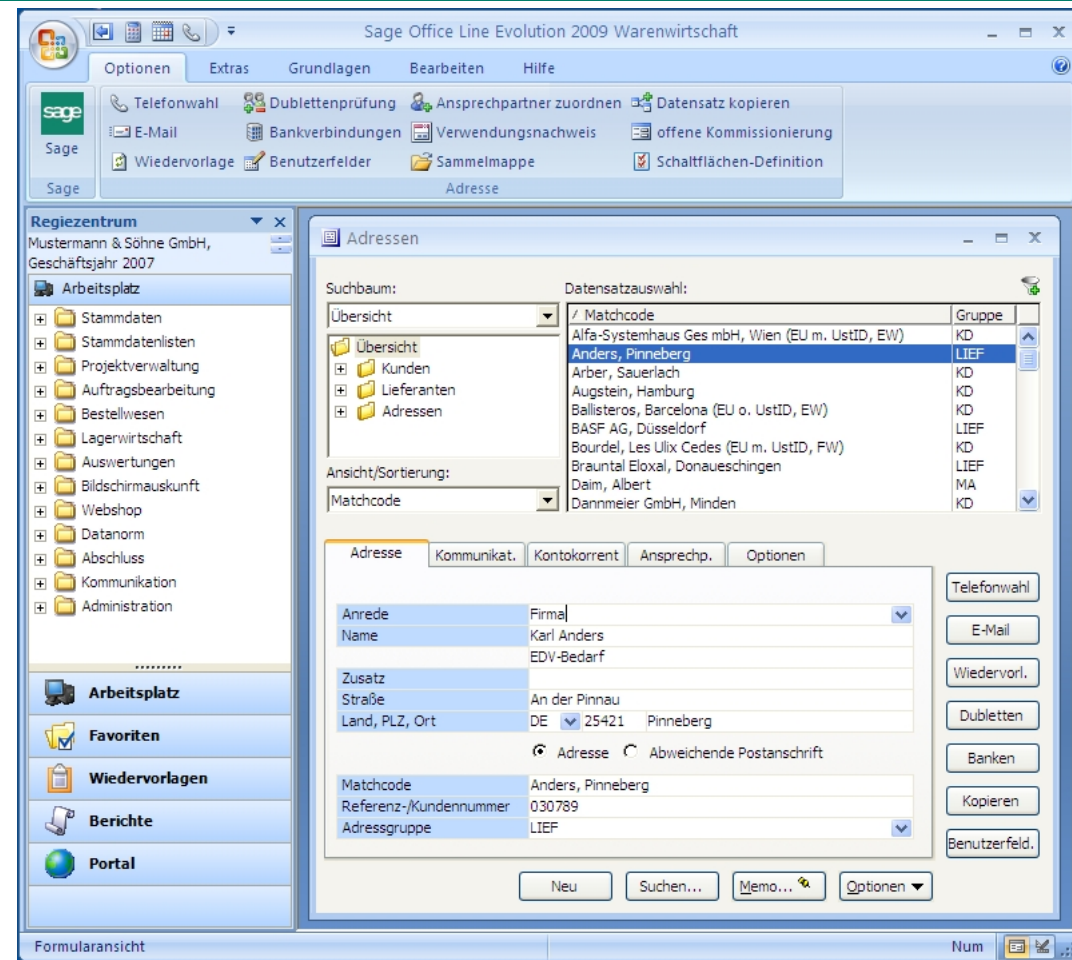

# Neue Sofortsuche



## Sage Simplicity

- Direkt aus dem Ribbon
  - Suchbegriff + Kontext
  - Suchergebnis (dynamisch konfigurierbar)
  - ➔ Kontextmenü für direkte Bearbeitung

- Zugriff auf Google Maps
  - Aus Adresse, Kunde, Lieferant
  - Aus Belegen, Lager

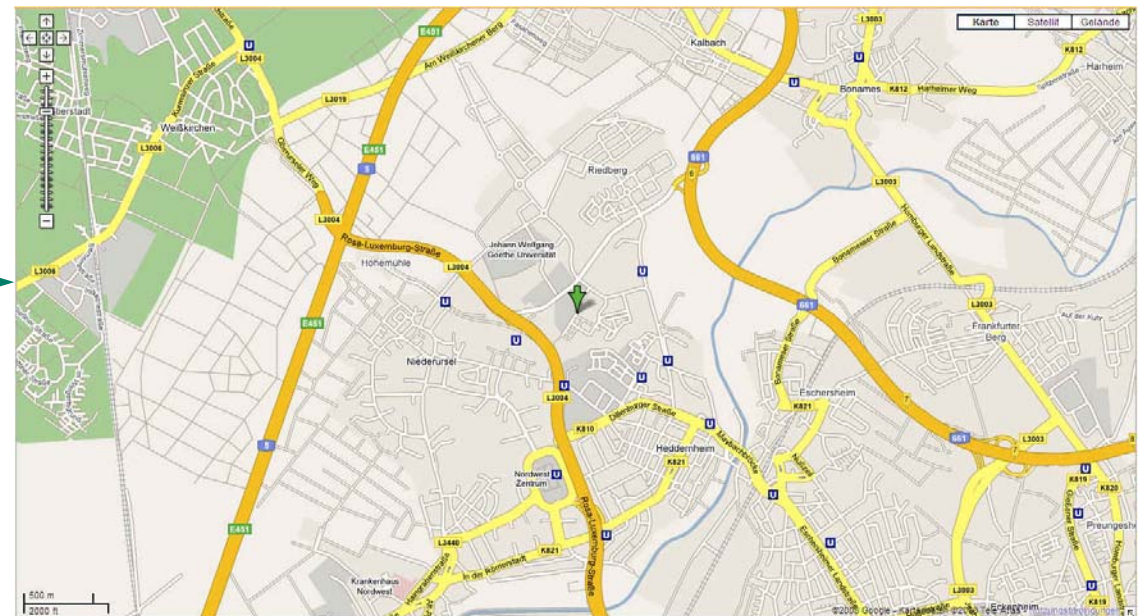
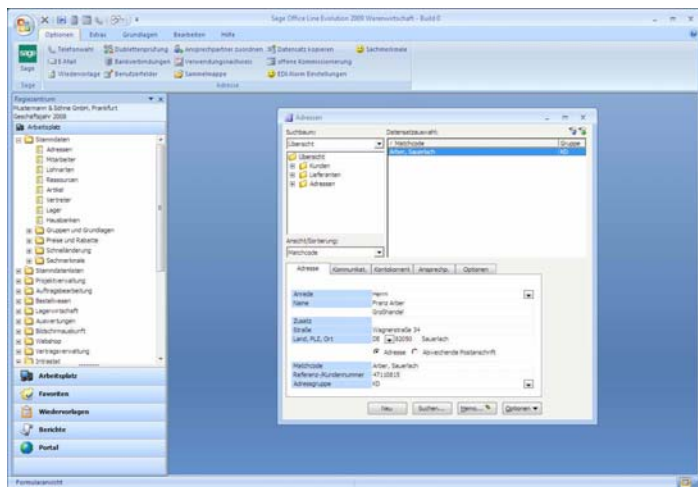

# Deutlich gesteigerte Performance

## Verifiziert durch Test bei INTEL

- Office Line Evolution Mehrbenutzerbetrieb sehr stabil (Test mit bis zu 90 Usern)
- Office Line Evolution erheblich schneller als die Office Line 4.0



## Beispiele:

- Belegspeicherung: ca. Faktor 2 schneller
- Rewe-Buchung: ca. Faktor 2 schneller
- komplette Geschäftsprozesse: bis 40% schneller



**Effizienzgewinn für Kunden**



# Office Line Evolution – Neuerungen Wawi

- Auswertungen Zuschläge in Ein- und Verkauf
- Inaktive Preis- und Rabattlisten
- Inaktive Vertreter
- Erweiterung Roherlösermittlung bei Folgebelegen
  - Aus Initialbeleg
  - Aus Einkaufspreisen
- E-Mail Texte je Belegart definierbar
- Zusammenfassende Meldung: Besteuerung nach Lieferadresse
- Anbindung an die Projektzeiterfassung (PZE)

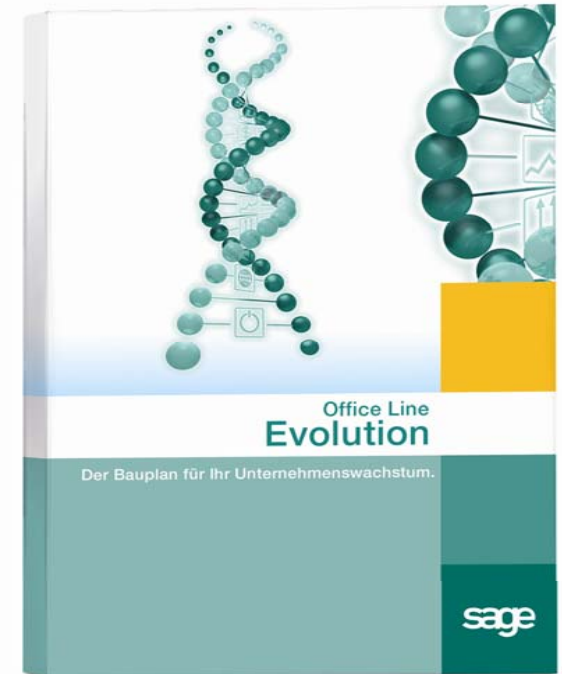

## SEPA

Standardisierter Europäischer Zahlungsverkehr

- SEPA Überweisungen
- IBAN Umstellungs-Assistent Stammdaten
- In- und ausländische Bankverbindungen
- Transaktionsweg bei Zahlung festlegbar
- SEPA XML-Format wird erzeugt

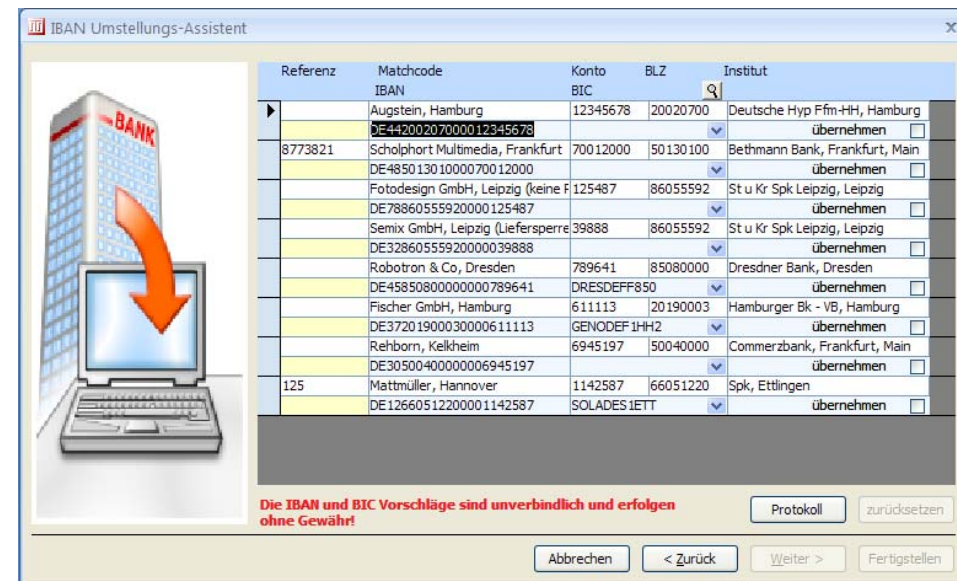

# Office Line Evolution – Neuerungen Rewe – 2

## GWG

Geringwertige Wirtschaftsgüter

- Seit Dezember 2007, auch in Version 4

## IAS / IFAS Erweiterung

- Buchungsarten Zugang, Zugang (Splitbuchung) Teilzugänge, Abgang, Teilabgang Umbuchung auch in Nebenanbu

## Zusammenfassende Meldung

- Berücksichtigung abw. Lieferantenanschrift
- ZM Meldung aus den Einzelumsätzen der Belege

Eigenschaft	Wert
AfA buchen auf (2008)	Anlagensammelkonten
GWG-Grenze	410,00
Sammel-GWG-Grenze min.	150,01
Sammel-GWG-Grenze max.	1.000,00
Kursgewinne/-verluste buchen auf	Anlagegut
<b>Neben-AnBu</b>	
Buchungskreis Neben-AnBu	
Neben-AnBu ab Geschäftsjahr	
<b>Standardwerte</b>	
Erinnerungswert	
Vereinfachungsregel	
Bemessungsgrundlage für kalk. AfA	
Today Bemessungsgrundlage	

# Office Line Evolution – Neuerungen Produktion

- Mehrfachselektion im Bereich der Rückmeldungen
- Neues Formular für das Anlegen mehrerer Fertigungsaufträgen aus einem Kundenauftrag, mit Einstellparametern
- Zusätzliche Einstellungen in Produktionsdispo
- EDI – VDA
  - Wesentliche Verbesserung der Geschäftsprozesse
  - Zusammenfassung von Abrufen in wenigen AB's
  - Belegaktualisierung auf Basis von Fortschrittszahlen
  - Abrufdifferenzprotokoll
  - Werkkonzept
  - Packmittelzuordnung

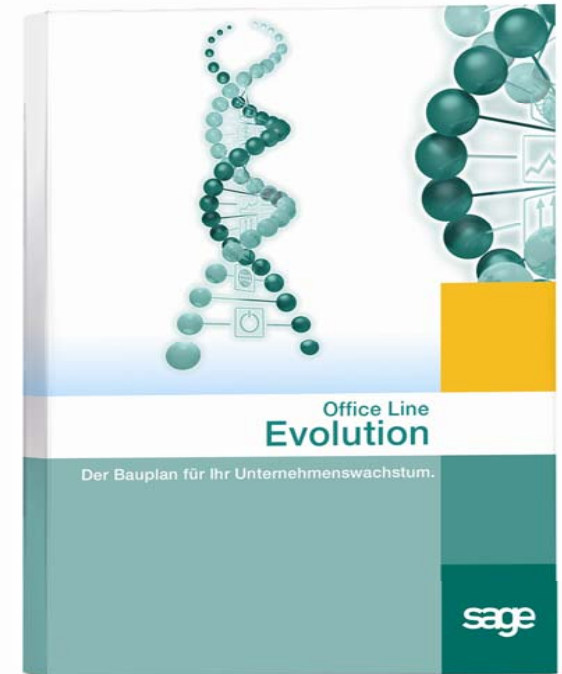

# 10 Gute Gründe für die neue „Office Line Evolution“

- Investitionsschutz, Dank neuester .NET Technologie
- Schnelleres Arbeiten durch bessere Performance
- Neue Möglichkeiten Unternehmen und Applikationen zu verbinden
- Vereinfachte Bedienung, weniger Clicks, mit der neuen Multifunktionsleiste
- Effizientes finden der Daten. Sofortsuche, ohne ein Formular zu öffnen
- SEPA – Unterstützung, von Anfang an
- Viele Verbesserungen in der Warenwirtschaft
- Ausgefeilte Automotive EDI Lösung
- Günstige Technologie Umstiegskonditionen

➔ Starten Sie jetzt, mit der neuen Office Line Evolution 2009

